Realizzazione di un file corretto per la stampa dei roll up
Cinque semplici regole da seguire per realizzare un file corretto e non avere sorprese alla ricezione della merce!

La prima *Verifica standard è gratuita; eventuali successive *Verifiche standard per problemi di file verranno addebitate al costo di euro 5,00+iva
In caso di dubbi è possibile richiedere la **Verifica avanzata a cura di un operatore, selezionando l'apposita opzione al momento dell'ordine costo euro 5,00+iva

• **Verifica standard:** controllo eseguito in automatico con un software che verifica:
- Risoluzione delle immagini
- Inclusione font e immagini

•• **Verifica avanzata:** controllo eseguito da un operatore che verifica:
- Dimensionamento del file
- Abbondanze
- Eventuali elementi troppo vicini ai margini

1- Formato dei file
Il nostro sistema elabora file JPG e PDF in scala 1:1, in caso di file generati da Photoshop unire i livelli. In caso di PDF si consiglia per un risultato ottimale di generare PDF/X 1a (Coated Fogra 39).

2- Colori
La tonalità potrà variare leggermente in base al supporto di stampa. Questo dipende dalla finitura del supporto stesso. Tutti i file vanno convertiti in CMYK (ciano, magenta, giallo e nero) assegnando il profilo colore Fogra 39. Le immagini in RGB o con colori PANTONE saranno convertite automaticamente dal profilo di separazione standard di default, senza blocco della produzione.
Per ottimizzare i fondi neri si consiglia di utilizzare le seguenti percentuali: C30, M30, Y30, N100.

3- Risoluzione
La risoluzione ottimale delle immagini per una buona qualità di stampa è di 150DPI in formato reale: file con risoluzione minima di 72 DPI in genere danno risultati accettabili; una risoluzione inferiore non darà risultati soddisfacenti. Per la stampa di file con risoluzione inferiore dovrete trasmettere una liberatoria via mail inviandola all'indirizzo: **produzione@pgteam.it** indicando nome del file e numero d'ordine.

4- Testi
Per evitare problemi tutti i font dovranno essere inclusi nel pdf o meglio ancora convertiti in tracciati.

5- Linee guida
Gli elementi vanno inseriti seguendo le linee guida presenti nella dima, in modo che non rimangano elementi nascosti dalla struttura.

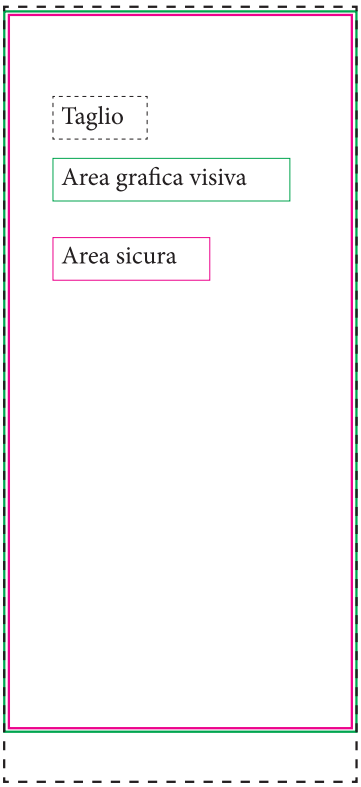

In allegato nelle pagine successive di questo PDF tutte le dime nelle varianti di dimensione del prodotto e la relativa scheda tecnica.

Usa la dimensione che hai acquistato eliminando tutte le guide prima di generarre il file di stampa.

Carica il file definito per la stampa al seguente link:
http://www.pgteam.eu/invio-files.html
inserendo i tuoi dati di riferimento e il numero d'odine che ti è arrivato via E-mail con la conferma d'ordine.

PRINTING & GRAPHICS
servizi per la comunicazione

Fury

Basato sulla versione da 800mm

Area grafica visibile:
- 800x2130mm
- 1000x2130mm
- 1200x2130mm
- 1500x2130mm
- 2000x2130mm
- 2400x2130mm

Produzione file per la stampa:
- File PDF o JPG, in CMYK, dimensioni reali a 150dpi o al 50% a 300dpi, per ottenere la masssima resa di immagini e sfumature (non si garantisce sulla resa in stampa delle immaigni con risoluzione inferiore a 72dpi). Nel caso di file PDF tutti i testi devono essere convertiti in intracciati.
- All'area grafica vanno aggiunti 10mm in testa e 100mm al piede (in cui far smarginare fondi o immagini come abbondanza). Questi occorrono per agganciare il telo alla struttura per evitare che si noti lo stacco bianco (es. altezza totale file 10+2110+100=2220mm).

Nel caso non siate in grado di produrre il file per la stampa, inviate il materile per realizzare la grafica a printing@pgteam.it saremo lieti di farvi un preventivo gratuito.

I file con un peso fino a 10MB andranno inviati direttamente all'indirizzo produzione@pgteam.it, quelli con peso superiore andranno spediti tramite www.wetransfer.com sempre all'indirizzo produzione@pgteam.it.

Applicazione della grafica parte superiore con adesivo e viti

Dispositivo per il tensionamento della grafica*

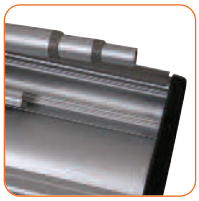

Vano per riporre l'asta

Asta telescopica (sistema Twist and Lock)

Inserimento della grafica

*La tensione della grafica può essere regolata ruotando il dispositivo in senso orario;6 giri equivalgono a 1 giro completo della molla del banner.
(N.B.:I banner forniti sono pre- tensionati)

Miglioriamo e modifichiamo continuamente la nostra gamma di prodotti e ci riserviamo il diritto di variare le specifiche senza preavviso.
Tutte le dimensioni e i pesi citati sono approssimativi e non si accettano responsabilità per eventuali variazioni.

www.pgteam.eu

Assemblaggio del banner

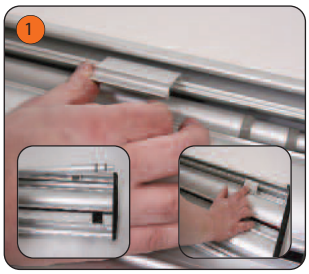

Gira la base e i ganci che bloccano l'asta. Rimuovi l'asta dalla base.
Importante: richiudi i ganci prima di usare la struttura.

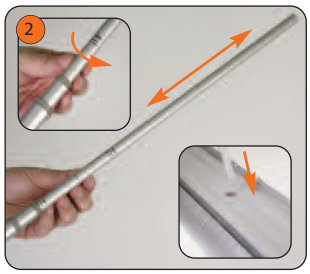

Posiziona l'asta telescopica all'altezza desiderata. Ruota in senso orario per bloccarla e in senso antiorario per sbloccarla. Inserisci l'asta nella base.

Estrai dalla base il profilo superiore a scatto e tira verso l'alto. Inclina all'indietro la base del banner e continua a srotolare la grafica.

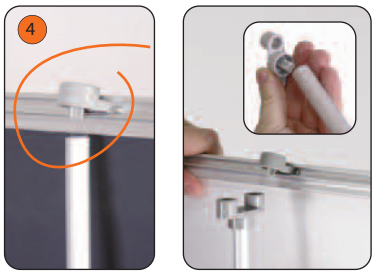

Fissa l'asta al gancio presente sul profilo superiore. Per i banner bifacciali posiziona l'adattatore per la doppia asta sull'asta. Solleva entrambi i profili superiori e fissali sull'adattatore.
N.B.: L'adattatore è contenuto in una tasca all'interno della borsa per il trasporto.

Importante: accompagnare il banner mentre si riavvolge nel rotore per evitare che la grafica si rovini.

Applicazione della grafica - Profilo adesivo

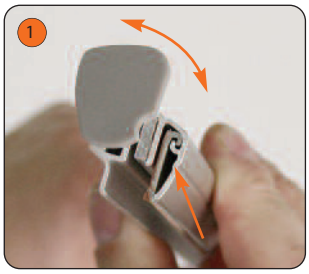

Ruota i terminali del profilo superiore per estrarre il profilo adesivo.

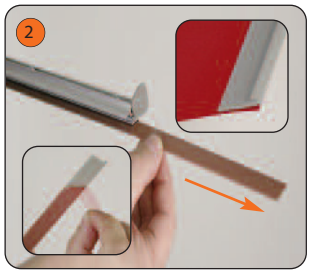

Estrai il profilo adesivo e attaccalo alla parte anteriore della grafica.

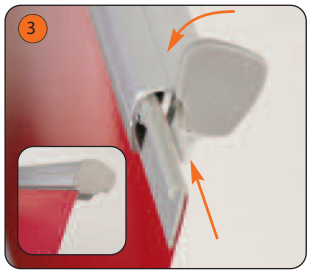

Inserisci il profilo adesivo e la grafica nel profilo superiore. Chiudi i terminali del profilo.

Applicazione della grafica - Profilo superiore (ideale per tessuti e PVC)

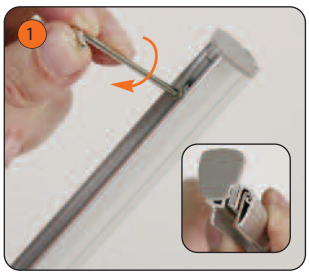

Usando la chiave a brugola contenuta all'interno della base, svita le viti del profilo superiore. Ruota il terminale del profilo per esporre la barra piatta in acciaio.

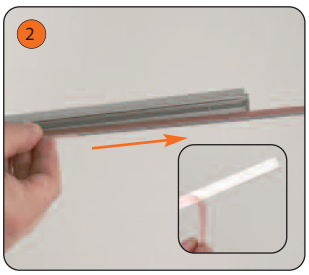

Estrai la barra dal profilo superiore e rimuovi la striscia protettiva.

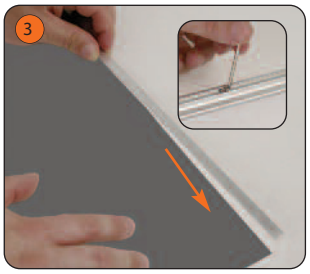

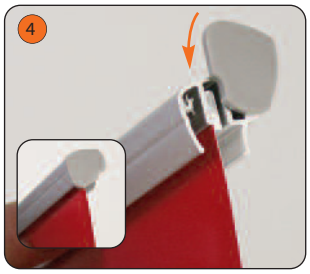

Attacca la barra al retro della grafica fissandola con le viti. Poi inserisci la barra e la grafica nel profilo superiore. Fissa le viti al profilo superiore e richiudi i terminali del profilo.

Applicazione della grafica - Base

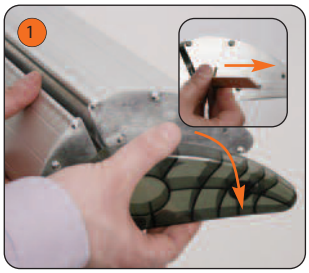

Rimuovi un terminale dalla base. Estrai il profilo in plastica dalla base.

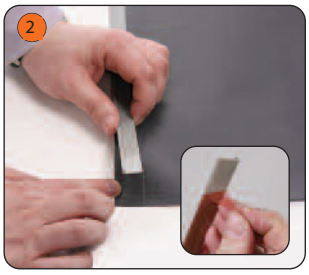

Attacca il profilo al retro della grafica.

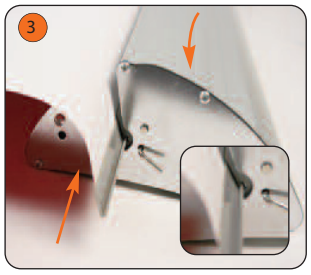

Infila il profilo e la grafica nella base.

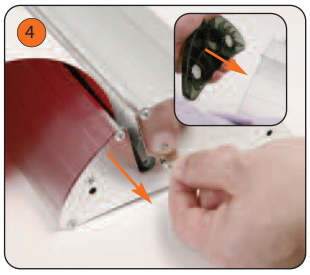

Tenendo il profilo superiore, rimuovi la chiave bloccante dalla base e fai scivolare la grafica all'interno del rotore finchè si è completamente riavvolta. Riposiziona il terminale.

ATTENZIONE: applica sempre la grafica alla base e al profilo superiore prima di rimuovere la chiave bloccante.

Attenzione, rimuovere tutte le linee guida prima di salvare il file.
Dimensioni documento: 80 cm (base) x 222,5 cm (altezza)
Area grafica visiva: 80 cm (base) x 214,5 cm (altezza)

Taglio

Area grafica visiva

Area sicura

Non inserire testi e loghi in quest'area solo fondi o immagini per abbondanza

Attenzione, rimuovere tutte le linee guida prima di salvare il file.
Dimensioni documento: 100 cm (base) x 222,5 cm (altezza)
Area grafica visiva: 100 cm (base) x 214,5 cm (altezza)

Taglio

Area grafica visiva

Area sicura

Non inserire testi e loghi in quest'area solo fondi o immagini per abbondanza

Attenzione, rimuovere tutte le linee guida prima di salvare il file.
Dimensioni documento: 120 cm (base) x 222,5 cm (altezza)
Area grafica visiva: 120 cm (base) x 214,5 cm (altezza)

Taglio

Area grafica visiva

Area sicura

Non inserire testi e loghi in quest'area solo fondi o immagini per abbondanza

Attenzione, rimuovere tutte le linee guida prima di salvare il file.
Dimensioni documento: 150 cm (base) x 222,5 cm (altezza)
Area grafica visiva: 150 cm (base) x 214,5 cm (altezza)

Taglio

Area grafica visiva

Area sicura

Non inserire testi e loghi in quest'area solo fondi o immagini per abbondanza

Attenzione, rimuovere tutte le linee guida prima di salvare il file.
Dimensioni documento: 200 cm (base) x 222,5 cm (altezza)
Area grafica visiva: 200 cm (base) x 214,5 cm (altezza)

Taglio

Area grafica visiva

Area sicura

Non inserire testi e loghi in quest'area solo fondi o immagini per abbondanza

Attenzione, rimuovere tutte le linee guida prima di salvare il file.
Dimensioni documento: 240 cm (base) x 222,5 cm (altezza)
Area grafica visiva: 240 cm (base) x 214,5 cm (altezza)

Taglio

Area grafica visiva

Area sicura

Non inserire testi e loghi in quest'area solo fondi o immagini per abbondanza